

2021/09/15

Magic xpaで作ったパッケージソフト紹介セミナー

定番！『EchoPack 販売管理 V14』を活用したシステム構築



株式会社エコー・システム
福岡営業所 勝木洋行

自己紹介

勝木 洋行

北九州市在住

1999年福岡営業所入社

2011年営業転向

趣味：グラウンド整備



株式会社エコー・システム 会社概要



株式会社エコー・システム
e c h o s y s t e m

商号	株式会社エコー・システム
本社所在地	広島県広島市南区金屋町3-13
代表者	代表取締役 宇郷 亮
設立時期	平成元年9月
資本金	2,500万円
従業員数	114人
事業内容	コンピュータソフトウェアの受託開発 パッケージソフトの開発・販売 業務アプリケーションソフト開発・販売 情報処理サービス 派遣事業 情報機器の販売

様々な社会情勢によりシステムの重要度は増す一方

既存システム老朽化や担当者高齢化により
リプレイスを余儀なくされるケース増

実務担当者が設計段階で仕様を確定することは非常に困難

アジャイル型開発にて段階的に完成を目指すことが望ましい

ローコード開発の台頭

ローコード開発実績No1
Magic xpa !!

ユーザー様はシステム構築について・・・

社内にシステム担当者を設置することは困難

システム関連はどうしても外注に頼ることになる

予算は多く取れない

外注業者へのサービスに大きな期待！

開発業者様はその期待に対して・・・

単価を下げることなくサービスを充実させる必要がある

現状よりさらに効率の良い開発手法を実施する必要がある

さらにその手法を利用したテンプレートを用意することで効率アップを図る

保守・トラブル対応も同様、短期間、少ない手順で対応できる手段が必要となる

xpa + EchoPack 販売管理の有効性は高まっています！！

基本機能をシンプルに備えた開発のお手本パッケージ

- ・共通モデル
- ・シンプルなテーブル構成
- ・サブタスク・メインプログラムを利用した共通プログラム

項目の追加がとても簡単
複写して新たな機能を作ることがとても簡単

お手本の利点を残しつつ実運用にも耐える機能を標準化

- ・シンプルさを活かしつつ利便性部分の見直し
- ・ご要望の多い機能を標準搭載
- ・データベース検索部分の利便性アップ

カスタマイズ工数の削減

ユーザ様利用時の満足度をアップ

EchoPack 販売管理 V14の機能概要

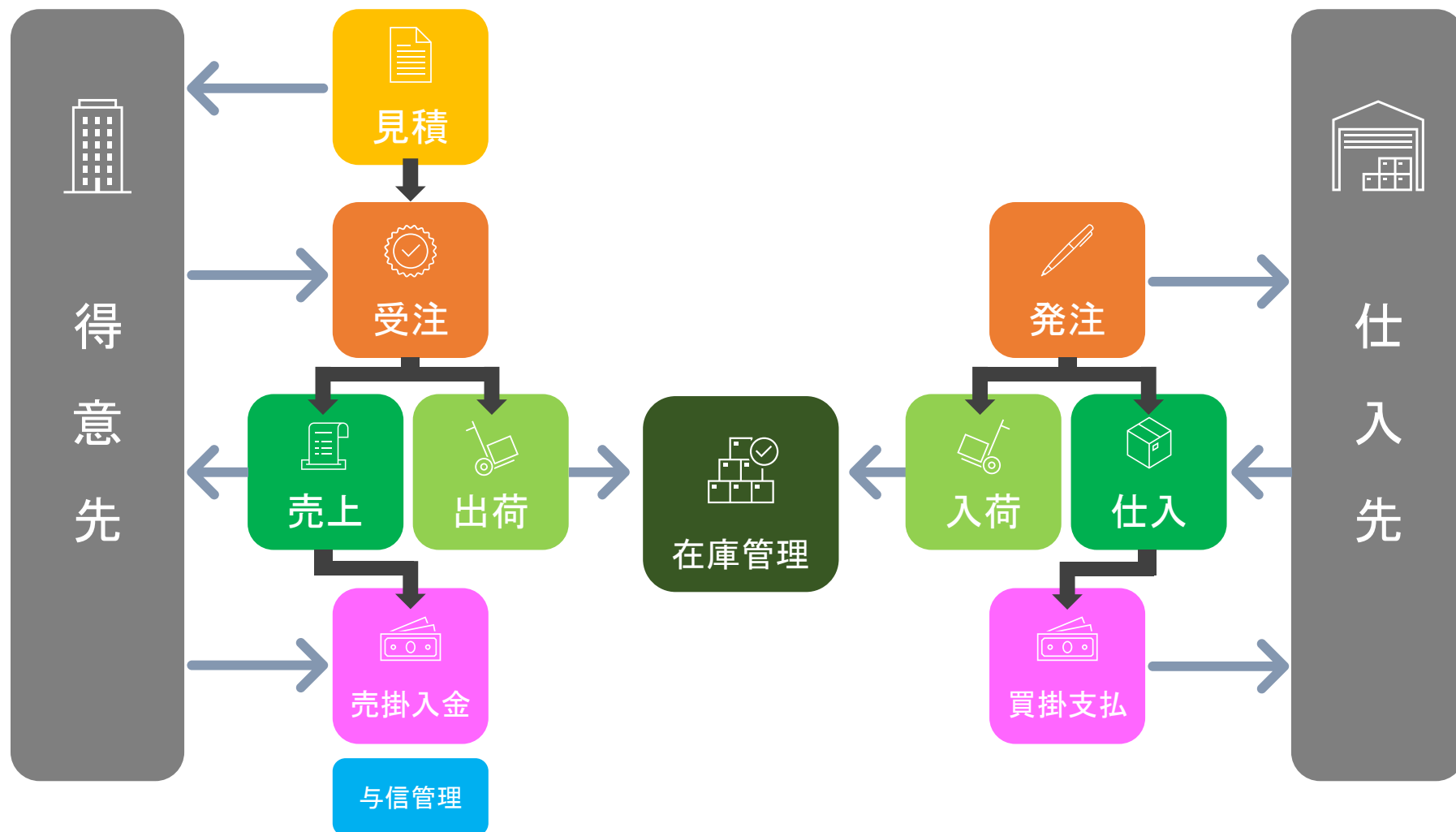

EchoPack 販売管理の画面（売上傳票入力）

売上入力

売上No 52692 << >> 複写No 受注No 2375 売上日 2019/10/25 請求日 2019/10/25 最終請求 2019/09/30 残高確定日 2016/12/31

得意先 1008 サクライ株式会社 (3:明 相手担当者 相手注文No 担当者 050 高橋 翔太 部門 1210 営業1課(本社) 倉庫 0001 本社倉庫 伝票区 1:掛 伝票 売上区 1:売上 備考 備 考 税率 標準 10.0% 軽減 8.0% 税率変更 明細数 6

請求先 1008 サクライ株式会社 (3:明 納入先 編集 件 名

売 商品コード 商品名	規格名	倉庫 単位	入数 箱数	数 量	単 価 原単価	金 額	税率種別 税率	備 考
1 103K8A		0001 本社倉庫		1.000	7,500.00	7,500	1 標準税率	
	フジフィルムインスタックスミニ7(赤)	個	5	全部売上	4,870.00		10%	
1 103K8B		0001 本社倉庫		2.000	7,500.00	15,000	2 軽減税率	
	フジフィルムインスタックスミニ7(青)	個	5	全部売上	4,800.00		8%	
1 107K8		0001 本社倉庫		3.000	10,000.00	30,000	1 標準税率	
	フェーズDVDプレーヤー	個	5	全部売上	6,500.00		10%	
1 108K9		0001 本社倉庫		4.000	3,000.00	12,000	2 軽減税率	
	MP3アラームクロック	個	5	全部売上	2,000.00		8%	
1 109K7H		0001 本社倉庫		5.000	10,000.00	50,000		
	ベセルデジタルクロックCDプレーヤー	個	5	全部売上	6,500.00			
1 103K8C		0001 本社倉庫		6.000	7,500.00	45,000		
	フジフィルムインスタックスミニ7(銀)	個	5	全部売上	4,800.00			

在庫数 18.000 売上単価 7,500.00 税 区 明細単位
 入荷残 1.000 標準原価 4,870.00 掛 率 本 体 7,500
 出荷残 -8.000 定 価 7,500.00 消費税 750

原 価 計	粗 利 計	税 抜 金 額	消 費 税 計	合 計
103,270	52,613	155,883	5,567	161,450

F1 新 規 F2 取 消 F3 削 除 F4 F5 選 択 F6 F7 月 間 F8 登 録 F9 印 刷 F10 税 内 訳 F11 F12 終 了

修正 一覧 広域 挿入 100%

EchoPack 販売管理の画面（売上明細一覧）

売上明細一覧

売上日

2019/10/01 ~ 2021/02/28

部門

1000 ~ 6130

得意先

すべて

担当者

すべて

商品

すべて

部門

1210 営業1課(本社)

売上日	売上No	伝	得意先名	担当者名	商品名	倉庫名	売区	売上数	売上金額	税	粗利金額	
2019/10/01	52672	掛	サクライ株式会社	高橋 翔太	フジフィルムインスタックスミニ7(赤)	本社倉庫		1.000	7,500	外	2,630	
					フジフィルムインスタックスミニ7(青)	本社倉庫		2.000	15,000	外	5,400	
					フューズDVDプレーヤー	本社倉庫		3.000	27,272	内	7,772	
					MP3アラームクロック	本社倉庫		4.000	11,111	内	3,111	
					ベセルデジタルクロックCDプレーヤー	本社倉庫		5.000	50,000	非	17,500	
					フジフィルムインスタックスミニ7(銀)	本社倉庫		6.000	45,000	非	16,200	
2019/10/05	52676	掛	サクライ株式会社	高橋 翔太	フジフィルムインスタックスミニ7(赤)	本社倉庫		1.000	7,500	外	2,630	
					フジフィルムインスタックスミニ7(青)	本社倉庫		2.000	15,000	外	5,400	
					フューズDVDプレーヤー	本社倉庫		3.000	27,272	内	7,772	
					MP3アラームクロック	本社倉庫		4.000	11,111	内	3,111	
					ベセルデジタルクロックCDプレーヤー	本社倉庫		5.000	50,000	非	17,500	
					フジフィルムインスタックスミニ7(銀)	本社倉庫		6.000	45,000	非	16,200	
2019/10/10	52680	掛	サクライ株式会社	高橋 翔太	フジフィルムインスタックスミニ7(赤)	本社倉庫		1.000	7,500	外	2,630	
					フジフィルムインスタックスミニ7(青)	本社倉庫		2.000	15,000	外	5,400	
					フューズDVDプレーヤー	本社倉庫		3.000	27,272	内	7,772	
					MP3アラームクロック	本社倉庫		4.000	11,111	内	3,111	
					ベセルデジタルクロックCDプレーヤー	本社倉庫		5.000	50,000	非	17,500	
								【 部門計 】	154.000	1,079,149	356,259	
								【 合 計 】	520.000	3,722,312	1,222,232	

F1 伝 票

F2

F3 検 索

F4 詳 細

F5

F6

F7 月 間

F8 出 力

F9 <

F10 指 定

F11 >

F12 終 了

EchoPack 販売管理 V14 機能一覧

伝票入力

- | | | |
|--|--|---|
| <input type="checkbox"/> 見積入力
<input type="checkbox"/> 受注入力
<input type="checkbox"/> 出荷入力
<input type="checkbox"/> 売上入力
<input type="checkbox"/> 発注入力
<input type="checkbox"/> 入荷入力
<input type="checkbox"/> 仕入入力
<input type="checkbox"/> 入金入力
<input type="checkbox"/> 支払入力
<input type="checkbox"/> 移動入力 | <input checked="" type="checkbox"/> 見積伝票検索
<input checked="" type="checkbox"/> 受注伝票検索
<input checked="" type="checkbox"/> 売上伝票検索
<input checked="" type="checkbox"/> 出荷伝票検索
<input checked="" type="checkbox"/> 発注伝票検索
<input checked="" type="checkbox"/> 仕入伝票検索
<input checked="" type="checkbox"/> 入荷伝票検索
<input checked="" type="checkbox"/> 入金伝票検索
<input checked="" type="checkbox"/> 支払伝票検索 | <input checked="" type="checkbox"/> 見積書一括印刷
<input checked="" type="checkbox"/> 受注書一括印刷
<input checked="" type="checkbox"/> 納品書一括印刷
<input checked="" type="checkbox"/> 出荷案内書一括印刷
<input checked="" type="checkbox"/> 注文書一括印刷
<input checked="" type="checkbox"/> 領収書一括印刷
<input checked="" type="checkbox"/> 送状書印刷
<input checked="" type="checkbox"/> タックシール印刷 |
|--|--|---|

発注情報

- 発注明細一覧
- 発注日報
- 仕入先別発注残一覧
- 商品別発注残一覧
- 仕入先別入荷残一覧
- 商品別入荷残一覧
- 仕入先別納期一覧
- 商品別納期一覧
- 納品予定一覧

仕入情報

- | | |
|--|---|
| <input checked="" type="checkbox"/> 仕入明細一覧
<input checked="" type="checkbox"/> 仕入日報
<input checked="" type="checkbox"/> 仕入先別仕入集計表
<input checked="" type="checkbox"/> 商品別仕入集計表
<input checked="" type="checkbox"/> 商品分類別仕入集計表
<input checked="" type="checkbox"/> 担当者別仕入集計表
<input checked="" type="checkbox"/> 仕入先別仕入順位表
<input checked="" type="checkbox"/> 商品別仕入順位表
<input checked="" type="checkbox"/> 商品分類別仕入順位表
<input checked="" type="checkbox"/> 担当者別仕入順位表 | <input checked="" type="checkbox"/> 仕入先別仕入推移表
<input checked="" type="checkbox"/> 商品別仕入推移表
<input checked="" type="checkbox"/> 仕入先別仕入推移表(前年比)
<input checked="" type="checkbox"/> 商品別仕入推移表(前年比)
<input checked="" type="checkbox"/> 仕入集計表 |
|--|---|

見積情報

- 見積明細一覧

受注情報

- 受注明細一覧
- 受注日報
- ピッキングリスト
- 得意先別受注残一覧
- 商品別受注残一覧
- 得意先別出荷残一覧
- 商品別出荷残一覧
- 得意先別納期一覧
- 商品別納期一覧
- 納品予定一覧

売上情報

- | | |
|---|--|
| <input checked="" type="checkbox"/> 売上明細一覧
<input checked="" type="checkbox"/> 売上日報
<input checked="" type="checkbox"/> 売上対比表
<input checked="" type="checkbox"/> 得意先別売上集計表
<input checked="" type="checkbox"/> 商品別売上集計表
<input checked="" type="checkbox"/> 商品分類別売上集計表
<input checked="" type="checkbox"/> 担当者別売上集計表
<input checked="" type="checkbox"/> 得意先別売上順位表
<input checked="" type="checkbox"/> 商品別売上順位表
<input checked="" type="checkbox"/> 商品分類別売上順位表
<input checked="" type="checkbox"/> 担当者別売上順位表 | <input checked="" type="checkbox"/> 得意先別売上推移表
<input checked="" type="checkbox"/> 商品別売上推移表
<input checked="" type="checkbox"/> 得意先別売上推移表(前年比)
<input checked="" type="checkbox"/> 商品別売上推移表(前年比)
<input checked="" type="checkbox"/> 売上集計表
<input checked="" type="checkbox"/> 与信管理表 |
|---|--|

在庫管理

- | | |
|--|--|
| <input checked="" type="checkbox"/> 在庫元帳
<input checked="" type="checkbox"/> 在庫一覧
<input checked="" type="checkbox"/> 在庫一覧(指定日)
<input checked="" type="checkbox"/> 在庫警告一覧
<input checked="" type="checkbox"/> 在庫移動明細一覧
<input checked="" type="checkbox"/> 在庫金額一覧
<input checked="" type="checkbox"/> 在庫金額表 | <input type="checkbox"/> 棚卸前処理
<input checked="" type="checkbox"/> 棚卸準備表印刷
<input type="checkbox"/> 棚卸データ取込
<input type="checkbox"/> 棚卸データ入力
<input checked="" type="checkbox"/> 棚卸一覧表
<input checked="" type="checkbox"/> 棚卸差異表
<input checked="" type="checkbox"/> 棚卸確定更新
<input type="checkbox"/> 棚番メンテナンス
<input type="checkbox"/> 棚番管理メンテナンス
<input type="checkbox"/> 在庫調整データ入力
<input checked="" type="checkbox"/> 在庫調整一覧
<input checked="" type="checkbox"/> 商品バーコードブック
<input checked="" type="checkbox"/> 商品ラベル |
|--|--|

EOS管理

- | | | |
|---|---|--|
| <input type="checkbox"/> EOS受注一括処理
<input type="checkbox"/> EOS受注タイマー起動
<input type="checkbox"/> EOS受注データ受信
<input checked="" type="checkbox"/> EOS受注データ変換
<input type="checkbox"/> EOS受注伝票登録
<input checked="" type="checkbox"/> EOS受注データエラーリスト | <input checked="" type="checkbox"/> EOS状況照会
<input checked="" type="checkbox"/> EOS中間ファイル照会
<input checked="" type="checkbox"/> EOS中間ファイル一括削除
<input checked="" type="checkbox"/> EOS納品書一括印刷 | <input type="checkbox"/> EOSグループメンテナンス
<input type="checkbox"/> EOS電文種類メンテナンス
<input type="checkbox"/> EOS電文パラメータメンテナンス
<input type="checkbox"/> EOSタイマー設定メンテナンス
<input type="checkbox"/> 商品変換メンテナンス |
|---|---|--|

EchoPack 販売管理 V14 機能一覧

入荷情報

- 入荷明細一覧

出荷情報

- 出荷明細一覧

支払・買掛管理

- 仕入先元帳
- 支払日報
- 支払チェック表
- 支払伝票一覧
- 支払予定一覧
- 買掛残高一覧
- 未決済手形一覧(支払)
- 手形落ちリスト(支払)
- 支払金額計算
- 支払締切の取消
- 支払締切の一括取消
- 支払一覧
- 支払明細一覧
- 消費税額修正 (仕入・自社会計)
- 消費税額修正 (支払締め)
- 消費税額修正一覧 (仕入・自社)

入金・売掛管理

- 得意先元帳
- 入金日報
- 入金チェック表
- 入金伝票一覧
- 入金予定一覧
- 売掛残高一覧
- 未決済手形一覧(入金)
- 手形落ちリスト(入金)
- 請求金額計算
- 請求締切の取消
- 請求締切の一括取消
- 請求一覧(合計請求書)
- 請求明細一覧(請求書)
- 消費税額修正 (売上・自社会計)
- 消費税額修正 (請求締め)
- 消費税額修正一覧 (売上・自社)

ショートカット

- カレンダー
- 電卓
- インターネット
- など

※上記は凡例です。
ユーザーがカスタマイズ
できます。

ファイル管理

- 伝票No.マスタメンテナンス
- 部門マスタメンテナンス
- 担当者マスタメンテナンス
- 仕入先マスタメンテナンス
- 得意先マスタメンテナンス
- 納入先マスタメンテナンス
- 商品マスタメンテナンス
- 商品分類マスタメンテナンス
- 単価マスタメンテナンス
- 倉庫マスタメンテナンス
- 単位マスタメンテナンス
- 郵便番号マスタメンテナンス
- 銀行マスタメンテナンス
- 自社口座マスタメンテナンス
- ショートカットマスタメンテナンス
- ファイル情報
- コード変換
- データ削除

特殊処理

- 共通管理マスタ設定
- 販売管理マスタ設定
- コンスタントマスタメンテナンス
- メニューマスタメンテナンス
- ログ設定マスタメンテナンス
- 実行権利マスタメンテナンス
- 端末マスタメンテナンス
- 帳票マスタメンテナンス
- プリンタマスタメンテナンス
- 印刷設定マスタメンテナンス
- ログオン端末一覧
- 月次更新
- リカバリー処理

導入設定

- 仕入先残高入力
- 得意先残高入力
- 支払残高入力
- 請求残高入力
- 在庫残数入力
- 郵便番号データ取込
- 銀行・支店データ取込
- トレーニングデータ削除

EchoPack 販売管理 V14 新機能

V14の主な新機能

- ・売上と出荷を分離（仕入と入荷も同様）
- ・在庫棚番対応
- ・検索機能充実
- ・明細備考入力
- ・明細一覧表の統合
- ・マルチウィンドウ対応
- ・画面サイズ変更

売上と出荷の分離

出荷入力

出荷No 複写No 受注No 2437 出荷日 2021/05/11 残高確定日 2016/12/31

得意先 1008 サクライ株式会社 (3:明 担当者 999 管理者 部 門 3000 名古屋営業所

相手担当者 相手注文No 倉 庫

納入先 編集 売上区 1:売上

件 名 備 考

メモ

明細数 3

売 商品コード 商品名	規格名	倉庫 単位	入 数	箱数	数 量	備 考
1 103K8A	赤 (1:外税)	0001 本社倉庫			5.000	
	フジフィルムインスタックスミニ7(赤)	個	5		全部出荷	
1 103K8B	青 (1:外税)	0001 本社倉庫			5.000	
	フジフィルムインスタックスミニ7(青)	個	5		全部出荷	
1 104K10		0001 本社倉庫			5.000	
	ゴールドフラッシュSD1GBカード	個	5		全部出荷	

在庫数 9.000
入荷残 10.000
出荷残 -8.000

F1 新 規 F2 F3 F4 F5 選 択 F6 F7 月 間 F8 登 録 F9 F10 F11 F12 終 了

修正 一覧 広域 挿入 100%

棚番対応

棚番管理メンテナンス

倉庫 0001 本社倉庫

【棚番】

棚番	棚番名
TANA_01	本社棚A-01
TANA_02	本社棚A-02
TANA_03	本社棚A-03
TANA_04	本社棚A-04
TANA_09	本社棚A-09
TANA_10	本社棚A-10
TANA_11	本社棚A-11

【商品】

商品CD	商品名
109K7H	ベセルデジタルクロック
285K6A	エンベックスUSBイオ

登録日 2021/02/15 最終更新日時 2021/04/28 14:32:34 端末 10 ID SUPERVISOR

F1 F2 取消 F3 削除 F4 行作成 F5 F6 商品 F7 倉庫 F8 出力 F9 F10 F11 F12 終了

修正 スーク 広域 挿入 100%

検索機能充実

見積依頼検索

1:すべて 2:お気に入り

■ 検索項目

見積日 ~ 得意先CD 件名
 見積期限 ~ 相手担当者 備考
 見積No ~ 担当者 メモ
 部門CD 商品CD 規格名
 商品名

項目クリア

	印	残	見積No	得意先	相手担当者	見積日	見積期限	担当者	行数	見積金額	消費額	件名
<input type="checkbox"/>	印	残	2455	清水工業株式会社		2019/10/31	2019/10/31	伊藤 優奈	7	191,000		
<input type="checkbox"/>	印	残	2454	サクライ株式会社		2019/10/31	2019/10/31	高橋 翔太	6	155,883	5,567	テスト件名
<input type="checkbox"/>	印	残	2453	株式会社塚原電機製作		2019/10/31	2019/10/31	伊藤 優奈	6	155,884	5,566	
<input type="checkbox"/>	印	残	2452	川上電機工業株式会社		2019/10/31	2019/10/31	山田 拓海	6	155,884	3,616	
<input type="checkbox"/>	印	残	2451	清水工業株式会社		2019/10/31	2019/10/31	佐藤 悠斗	6	-21,000		
<input type="checkbox"/>	印	残	2450	サクライ株式会社		2019/10/31	2019/10/31	鈴木 翔	6	-20,430	-830	
<input type="checkbox"/>	印	残	2449	株式会社塚原電機製作		2019/10/31	2019/10/31	大竹 慎二	6	-20,431	-829	
<input type="checkbox"/>	印	残	2448	川上電機工業株式会社		2019/10/31	2019/10/31	前田 亮太	6	-20,431	-569	
<input type="checkbox"/>	印	残	2447	清水工業株式会社		2019/10/25	2019/10/25	伊藤 優奈	6	-159,500		
<input type="checkbox"/>	印	残	2446	サクライ株式会社		2019/10/25	2019/10/25	高橋 翔太	6	-155,883	-5,567	
<input type="checkbox"/>	印	残	2445	株式会社塚原電機製作		2019/10/25	2019/10/25	伊藤 優奈	6	-155,884	-5,566	
<input type="checkbox"/>	印	残	2444	川上電機工業株式会社		2019/10/25	2019/10/25	山田 拓海	6	-155,884	-3,616	
<input type="checkbox"/>	印	残	2443	清水工業株式会社		2019/10/20	2019/10/20	伊藤 優奈	6	159,500		

↑ ボタンを押すと「お気に入り」に登録します。

F1 伝票 F2 F3 F4 詳細 F5 F6 明細 F7 F8 F9 F10 F11 F12 戻る

明細備考入力

2021 年 05 月 14 日

お客様コード: 1008

〒223-8558
神奈川県横浜市
港北区新羽町1215

サクライ株式会社

TEL:045-543-56XX

FAX: 045-543-56XX

2021 年 05 月 14 日

株式会社 エコー・システム

☎ 732-0825

広島市南区金屋町3-13

タミヤビル5F

TEL:082-264-5512 FAX:082-264-5517

担当： 管理者

No. 52739

毎度ありがとうございます。下記の通り納品致しましたのでご査収下さい。

(登録番号 T12345678901234)

品 名 ・ 規 格		数 量	単 位	単 価	金 額	備 考
103K8A	赤 (1:外税) デジタルムインスタックスミニ7(赤)	1.000	個	7,500.00	7,500	
備考テストです。						
						
備 考	税抜金額		7,500	消費税	750	合 計
	内訳 10.0%税(7,500)	税(750)	
	8.0%税(税(

※ 軽減税率対象

2021 年 05 月 14 日

お客様コード: 1008

〒223-8558
神奈川県横浜市
港北区新羽町1215

サクライ株式会社

TEL:045-543-56XX

2021 年 05 月 14 日

株式会社 エコー・システム

732-0825

広島市南区金屋町3-13

タミヤビル 5F

TEL:082-264-5512 FAX:082-264-5517

担当： 管理者

No. 52739

毎度ありがとうございます。下記の通り納品致しましたのでご査収下さい。

(登録番号 T12345678901234)

品 名 ・ 規 格		数 量	単 位	単 価	金 額	備 考
103K8A	赤 (1:外税) デジタルムインスタックスミニ7(赤)	1.000	個	7,500.00	7,500	
備考テストです。						
備 考	税抜金額		7,500	消費税	750	合 計
	内訳		10.0%増(7,500)	減(750)		
	8.0%増()			減()		

※ 軽減税率対象

マルチウィンドウ

The screenshot displays a multi-window application for sales management. The main window, titled '販売管理システムメニュー', contains a menu for various functions. Other windows are open, showing data entry forms and tables.

見込入力 (Sales Entry) Window:

- 見込No: [] 振込No: [] 見込日: 2021/05/10 見込期限: 2021/05/10 納期: 2021/05/10 振込確定日: 2016/12/31
- 得意先: [] 担当者: 999 管理者 部門: 5000 名古屋営業所
- 相手担当者: [] 備考: []
- 納入先: [] 種別: []
- 件名: []
- 税率: 標準 10.0% 軽減 8.0%

受注入力 (Order Entry) Window:

- 受注No: [] 振込No: [] 見込No: [] 受注日: 2021/05/10 納期: []
- 得意先: [] 担当者: 999 管理者
- 相手担当者: [] 相手注文No: [] 倉庫: []
- 納入先: [] 備考: []
- 件名: []

販売管理システムメニュー (Sales Management System Menu) Window:

- メニュー: 伝票入力, 見込情報, 受注情報, 出荷情報, 仕入情報, 支払・買掛管理, 在庫管理, E.O.S.管理, ファイル管理, 特殊処理, 導入処理
- 【伝票入力】
 - [1] 見込入力, [2] 受注入力, [3] 出荷入力, [4] 売上入力, [5] [], [6] 開注入力, [7] 入金入力, [8] 仕入入力, [9] [], [10] [], [11] 入金入力, [12] 支払入力, [13] [], [14] 移動入力, [15] []
 - [16] 見込伝票帳, [17] 受注伝票帳, [18] 出荷伝票帳, [19] 売上伝票帳, [20] [], [21] 開注伝票帳, [22] 入金伝票帳, [23] 仕入伝票帳, [24] [], [25] [], [26] 入金伝票帳, [27] 支払伝票帳, [28] [], [29] [], [30] []
 - [31] 見込書一括印刷, [32] 受注書一括印刷, [33] 出荷書一括印刷, [34] 納品書一括印刷, [35] [], [36] 注文書一括印刷, [37] [], [38] [], [39] [], [40] [], [41] 領収書一括印刷, [42] [], [43] [], [44] 送状印刷, [45] タックツール印刷

見込伝票帳 (Sales Invoice Ledger) Window:

行次	見込金額	消費額	件名
振京 7	191,000		
翔太 6	155,883	5,567	テスト件名
振京 6	155,884	5,566	
拓海 6	155,884	9,616	
悠斗 6	-21,000		
翔 6	-20,430	-830	
慎二 6	-20,431	-829	
高太 6	-20,431	-569	
振京 6	-159,500		
翔太 6	-155,883	-5,567	
振京 6	-155,884	-5,566	
拓海 6	-155,884	-9,616	

受注伝票帳 (Order Invoice Ledger) Window:

行次	受注金額	消費額	件名	相手注文No	見込No
太 7	217,483	11,727			
太 7	217,483	11,727			2442
3	65,000				
京 7	159,500				
翔太 6	155,883	5,567			
振京 6	155,884	5,566			
拓海 6	155,884	9,616			
悠斗 6	-21,000				
翔 6	-20,430	-830			
慎二 6	-20,431	-829			
高太 6	-20,431	-569			
振京 6	-159,500				
翔太 6	-155,883	-5,567			

お知らせ (Notice) Window:

V14パッケージ お買い上げ頂きまして誠にありがとうございます。
[ECHOPACK] MessageFile=xxxxx.txt

Footer: F1 新規 F2 取消 F3 F4 F5 選択 F6 F7 F8 F9 F10 税内訳 F11 F12 終了

画面サイズ変更

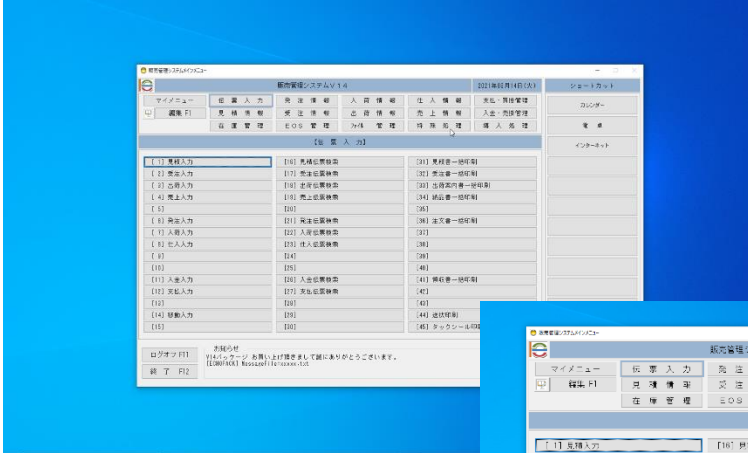

文字サイズ大 (+3)



文字サイズ小 (-3)



文字サイズ標準

EchoPack 販売管理 V14を導入すると...

ユーザー様の利点

機能の充実により標準そのまま、または少ないカスタマイズにて導入可能
業務拡張に合わせた機能追加を実現可能

開発会社様の利点

カスタマイズの工数の削減で、ユーザー様への提案の範囲を拡大可能
短期間でお客様のニーズに対応可能

機能拡張に対応

webシステム・モバイル・ECサイト・各種API...

xpa (xpi) を活かした機能を今後も拡張

そして究極の目標は

xpa + EchoPack 販売管理 V14を導入することで

システム・サステナビリティ

業務にフィットする、変化に対応可能なシステム
＝ 長期継続性を持つシステム

ユーザ様の持続性にも貢献するシステム

xpa + EchoPack 販売管理が
理想のシステムを実現します！！



www.echosystem.co.jp

ご清聴
ありがとうございました